

# SUJECIÓN

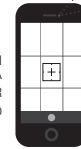

1. ABRIR APLICACIÓN DE LA CÁMARA
2. USAR EL CÓDIGO QR
3. PULSAR PARA VER VIDEO

## CONSIDERACIONES:

- SEGURIDAD, FATIGA Y BIENESTAR FÍSICO DEL PERSONAL.
- LIBERAR AL ANIMAL CUANDO NO COOPERE.

- PARA SU SEGURIDAD, CUANDO ESTÉ TOMANDO MUESTRAS, PRESTE ATENCIÓN EN LOS CORRALES, POR POSIBLES ANIMALES CURIOSOS O AGRESIVOS.
- USAR EQUIPO PERSONAL DE PROTECCIÓN.

## INSTRUCCIONES DE SUJECIÓN DEL LECHÓN PARA EL SANGRADO:

### PASO 1.

AGARRAR LA PATA TRASERA, POR ENCIMA DEL CORVEJÓN. PARA LECHONES MAS GRANDES, COLOCAR LA OTRA MANO DEBAJO DE LA PANZA DEL ANIMAL.



### PASO 2.

LEVANTAR AL LECHÓN PARA QUE DESCANSE SOBRE SU PECHO. USAR LA OTRA MANO PARA AGARRAR LA PATA DELANTERA OPUESTA DEL LECHÓN.

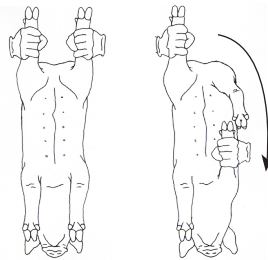

### PASO 3.

AHORA CAMBIAR LA PATA TRASERA POR LA SEGUNDA PATA DELANTERA. TOMAR LA MUESTRA.

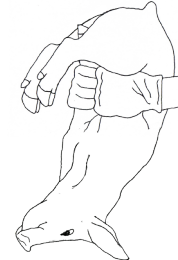

### PASO 4.

ASEGURAR QUE EL LECHÓN TENGA 2 PUNTO DE APOYO ANTES DE SOLTARLO.

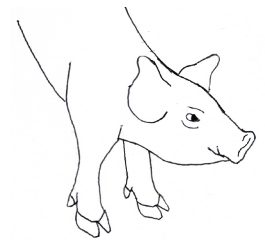

## INSTRUCCIONES DE SUJECIÓN DEL LECHÓN:

### PASO 1.

AGARRAR DE LA PATA TRASERA, POR ENCIMA DEL CORVEJÓN.

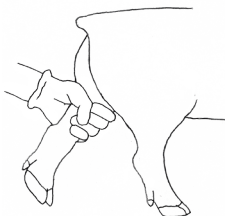

### PASO 2.

COLOCAR LA OTRA MANO DEBAJO DE LA PANZA DEL ANIMAL.



### PASO 3.

CONTINUAR SOSTENIENDO EL ANIMAL DEBAJO DEL VIENTRE Y COLOCAR EL OTRO BRAZO ALREDEDOR DEL CUELLO. TOMAR LA MUESTRA.



### PASO 4.

ASEGURAR QUE EL LECHÓN TENGA 2 PUNTOS DE APOYO ANTES DE SOLTARLO.



## INSTRUCCIONES DE SUJECIÓN DE CERDO ADULTO O EN FINALIZACIÓN:

### MATERIALES:

- LAZO CORREDIZO ( CORTO O LARGO )

### PASO 1.

COLOCAR EL EXTREMO DEL LAZO CORREDIZO AL FRENTE DEL CERDO, PERMITIENDO QUE LO MASTIQUE.

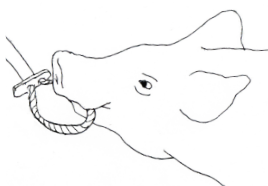

### PASO 2.

ASEGÚRESE DE QUE EL LAZO CORREDIZO ESTÉ COLOCADO SOBRE EL HOCICO, BIEN HACIA ATRÁS COMO SEA POSIBLE Y NO ALREDEDOR DE LA MANDÍBULA INFERIOR.

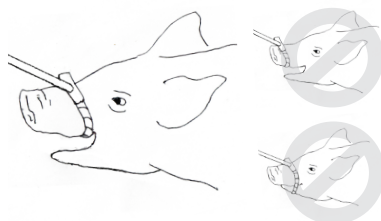

### PASO 3.

CUANDO ESTÉ LISTO, TIRE DEL LAZO CORREDIZO HACIA ATRÁS PARA APRETAR EL LAZO ALREDEDOR DEL HOCICO DEL CERDO. TOMAR LA MUESTRA.

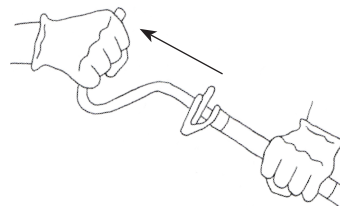

### PASO 4.

AFLOJAR EL LAZO CORREDIZO Y SUELTE AL ANIMAL.

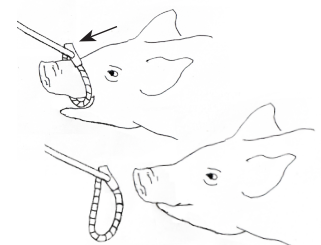

### COLABORADORES:

Iowa State University, Swine Medicine Education Center; Iowa State University, Center For Food Security and Public Health; American Association of Swine Veterinarians; National Pork Board Multistate Partnership for Security in Agriculture; United States Department of Agriculture

### FINANCIAMIENTO:

Este proyecto fue financiado por el Servicio de Inspección de Sanidad Animal y Vegetal del USDA, a través del Programa Nacional de Preparación de Enfermedades Animales y Respuesta.

### ILUSTRACIONES:

Mary Breuer  
Swine Medicine Education Center  
Iowa State University